

2025 MISS JAPAN
PAGEANT

2025 MISS JAPAN
PAGEANT

Official Partner

Spa Tokyo

BIHALIST
ビハリスト

100th Anniversary
Beauty Salon
TANAKA
TANAKA MASAKO GROUP
SINCE 1925

WAKU WAKU
BODY CLINIC



ミス・ジャパンとは

ミス・ジャパンとは、各都道府県の地方大会を勝ち進んだミスが
一同に会して日本一を目指す、1年間の国内ページェントです。
知性・感性・人間性・身体性・自信などを兼ね備えた、
女性の基準となる、オピニオンリーダーの創造を目指しています。
グランプリに輝いた方は、日本を代表する女性として、
1年間公式イベントやチャリティ活動に従事します。



Interview

2024 MISS JAPAN PAGEANT

SUZUKA TSUSHIMA

本年もMISS JAPAN 日本大会が盛大に開催されますことを、心より嬉しく思います。
ミスジャパンは、次代を担う女性を輩出する大会として、ファイナリスト一人ひとりが
強い想いを胸に挑戦する舞台です。私は地方出身者のロールモデルを目指し、
大学2年生で本大会に挑みました。スピーチでは「地域創生」と「女性の更なる活躍」をテーマに
掲げ、以降は地元、香川県産品ショップとのコラボレーションを通じた地域振興や、
大学での女性の権利についての研究に取り組んでまいりました。この1年間は、
私自身がミスジャパンとなることで「夢があっても諦めないこと」「選択肢を狭めず挑戦していくこと」
の大切さを、少しでも示すことができた時間だったと感じています。
本日、地方大会を勝ち抜いたファイナリストの皆様が、自らの想いを胸にステージに立ちます。
ご観覧の皆様には、その熱意を受け取っていただき、明日への一歩につなげていただければ幸いです。
最後になりますが、ファイナリストの皆様にとって、本大会が人生の新たな出発点となり、
それぞれの「自分らしい挑戦」を通じて、社会がより良い方向へ進むことを祈念いたします。

2024ミス・ジャパン　都島 涼香

WAKU WAKU
BODY CLINIC

GET REAL BEAUTY AND HEALTH

2020 GRAND PRIX Ms.Ogawa



2021 GRAND PRIX Ms.Koyama



2025 MISS JAPAN PAGEANT

FINALIST



HOKKAIDO
笹田 六花
RIKKA SASADA

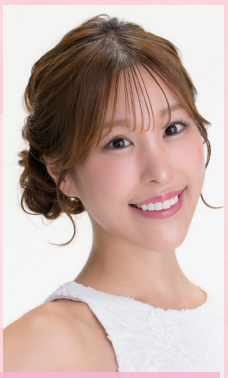

AOMORI
遠藤 さや
SAYA ENDO



IWATE
向井 柚稀
YUZUKI MUKAI



MIYAGI
辻田 萌子
MOEKO TSUJITA



AKITA
佐藤 礼生
YUKIHA SATO

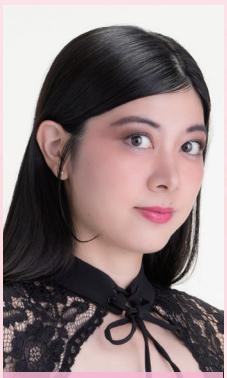

YAMAGATA
平野 紗理
SARI HIRANO



FUKUSHIMA
吉田 奈央
NAO YOSHIDA



IBARAKI
泉 綾
RYO IZUMI

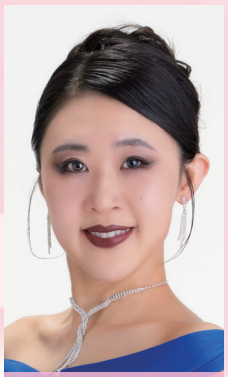

TOCHIGI
板橋 由己
YUKI ITABASHI



GUNMA
吉田 まりか
MARIKA YOSHIDA



SAITAMA
星野 柚衣
YUI HOSHINO

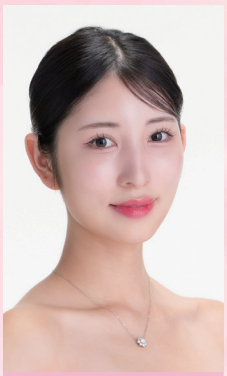

TOKYO
山室 可恋
KAREN YAMAMURO



KANAGAWA
仲道 真理子
MARIKO NAKAMICHI



NIIGATA
米田すずらん
SUZURAN YONEDA



TOYAMA
本田 未羽
MIU HONDA



ISHIKAWA
小妻 愛美
MANAMI KOZUMA



NAGANO
三井 奈央
NAO MITSUI



GIFU
荒井 優花
YUKA ARAI



SHIZUOKA
香奈
KANA



AICHI
浅井 絵里香
ERIKA ASAI



MIE
木下 ひより
HIYORI KINOSHITA



SHIGA
清水 麻椰
MAYA SHIMIZU

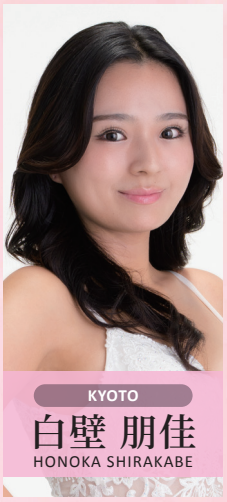

KYOTO
白壁 朋佳
HONOKA SHIRAKABE

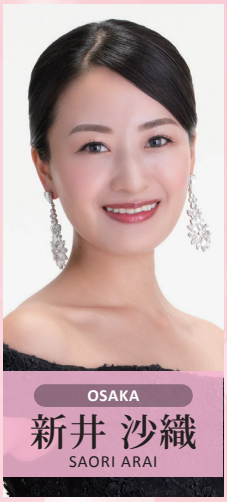

OSAKA
新井 沙織
SAORI ARAI



HYOGO
射場 千帆里
CHIBORI IBA

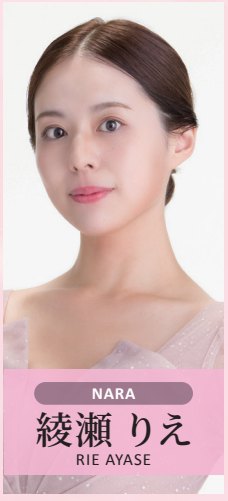

NARA
綾瀬 りえ
RIE AYASE

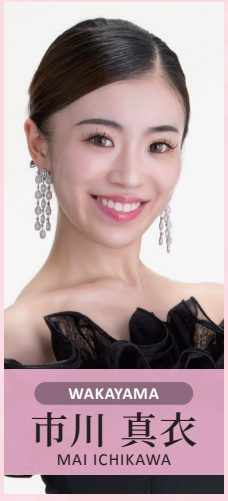

WAKAYAMA
市川 真衣
MAI ICHIKAWA

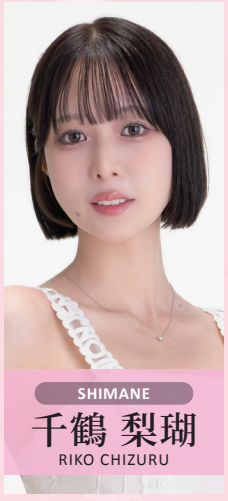

SHIMANE
千鶴 梨瑚
RIKO CHIZURU

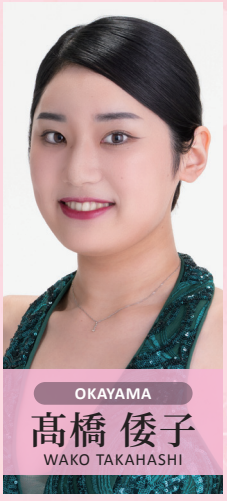

OKAYAMA
髙橋 倭子
WAKO TAKAHASHI



HIROSHIMA
優菜
YUNA



YAMAGUCHI
鈴木 優衣
YUI SUZUKI



TOKUSHIMA
吉田 梨乃
RINO YOSHIDA

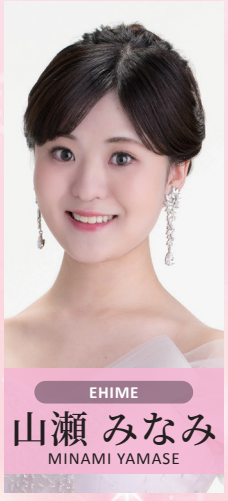

EHIME
山瀬 みなみ
MINAMI YAMASE



KOCHI
西 あんず
ANZU NISHI



FUKUOKA
大島 麻未
ASAMI OSHIMA

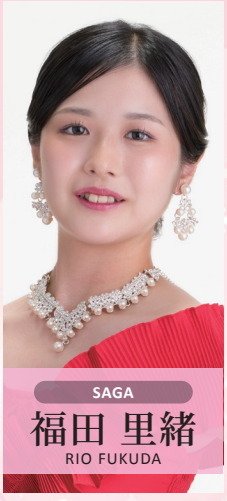

SAGA
福田 里緒
RIO FUKUDA



NAGASAKI
松尾 美咲
MISAKI MATSUO



KUMAMOTO
藤坂 まりの
MARINO FUJISAKA



OITA
古荘 ひかり
HIKARI FURUSHO

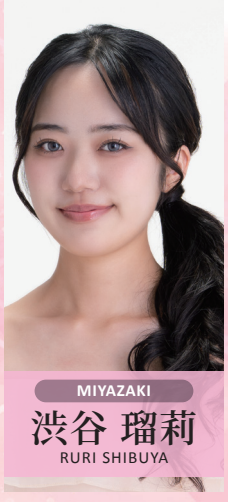

MIYAZAKI
渋谷 瑠莉
RURI SHIBUYA

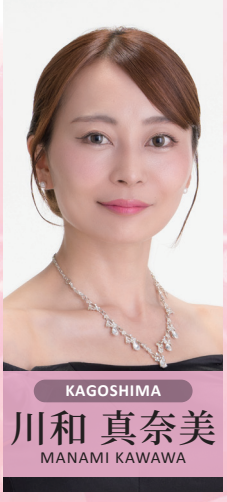

KAGOSHIMA
川和 真奈美
MANAMI KAWAWA

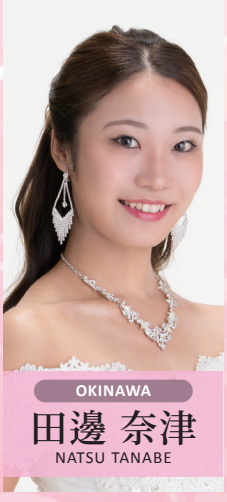

OKINAWA
田邊 奈津
NATSU TANABE

笹田六花

RIKKA SASADA

Year of Birth 2005

HOKKAIDO





遠藤 さや

SAYA ENDO

Year of Birth 1996

AOMORI

向井 柚稀

YUZUKI MUKAI

Year of Birth 2005

IWATE





辻田 萌子

MOEKO TSUJITA

Year of Birth 2003

MIYAGI

佐藤 礼生

YUKIHA SATO

Year of Birth 1991

AKITA





平野紗理

SARI HIRANO

Year of Birth 1997

YAMAGATA

吉田 奈央

NAO YOSHIDA

Year of Birth 2006

FUKUSHIMA





泉綾

RYO IZUMI

Year of Birth 2000

IBARAKI

茨城大会

2025年8月1日
The迎賓館 偕楽園別邸





















MISS JAPAN
IBARAKI

スポンサー

GLAZE WEBDESIGN BRANDING
FITNEAR GYM
安心と笑顔をお届けする街の電気屋さん ウチダデンキ
Audi Team Mars
CLS COSME LICENCE SCHOOL コスメライセンススクール IBARAKI 茨城
palm clue
お食事・居酒屋 なみき
SOVEREIGN
MARUKO
RIZ hair design
魚兵水産
LES RÊVES chiropractics

サポーター

TNG
PIC photo & cinema
ZING dance studio
mey design
mooi
学校法人八文字学園 水戸経理専門学校

ミスジャパン茨城大会受賞者

ミスグランプリ	泉綾
プレミアムグランプリ	渡辺利衣
プレミアム茨城日本大会ファイナリスト	宍戸真詩美
ジュニアグランプリ	cocona
ジュニア準グランプリ	オチョア仁菜　KARIN

茨城大会審査員

株式会社 グレイズ　代表取締役	常井 俊行
フィットニアジム ひたちなか店　代表	鈴木 洋一
コスメライセンススクール茨城校　代表	大畑 義則
Tmtスピーチスクール　代表	加藤 正将
株式会社ウチダデンキ　代表取締役	内田 浩史
バイリンガルスピーチ講師	鈴木 香保里
株式会社 RIZ　代表取締役	マイケル海野
お食事居酒屋 なみき 代表	なっちゃん
パームクルー　代表	上原 礼子

オフィシャル MC	やまりえ
オフィシャルメンズモデル	亀山 風色　山口 輝
オフィシャルカメラマン	中庭健人　柳澤 博　加藤穂志美

ビューティーキャンプ講師

カイロプラクティック講師
レレーヴカイロプラクティック 代表　赤井 美里

フィットネス講師
フィットニアジム ひたちなか店 代表　鈴木 洋一

メイクアップ講師
コスメライセンススクール茨城校 代表　大畑 義則

スピーチ・コミュニケーション講師
Tmtスピーチスクール 代表　加藤 正将

バイリンガルスピーチ講師　鈴木香保里

インナービューティー講師
マルコ株式会社 マーケティング部チーフ　房川 理恵

ウォーキング・ポージング講師
株式会社オフィスリオ　阪上 利恵

ヘアースタイリスト　株式会社 RIZスタッフ

メイクアップスタイリスト
コスメライセンススクール茨城校　大畑義則　ヴァンズモイ ヴァンザアネ千春

会場

The 迎賓館 偕楽園別邸 KAIRAKUEN BETTEI

主催

Office Rio

板橋 由己

YUKI ITABASHI

Year of Birth 1993

TOCHIGI





吉田 まりか

MARIKA YOSHIDA

Year of Birth 2002

GUNMA

星野 柚衣

YUI HOSHINO

Year of Birth 2004

SAITAMA





KAREN YAMAMURO

山室 可恋

Year of Birth 2004

TOKYO

東京大会

2025年7月12日
大森スポーツセンター 小ホール

















仲道 真理子

MARIKO NAKAMICHI

Year of Birth 2002

KANAGAWA

神奈川大会

2025年6月15日
関内ホール 小ホール

















SUZURAN YONEDA

米田 すずらん

Year of Birth 2001

NIIGATA

本田 未羽

MIU HONDA

Year of Birth 2003

TOYAMA





小妻 愛美

MANAMI KOZUMA

Year of Birth 1995

ISHIKAWA

三井 奈央

NAO MITSUI

Year of Birth 2005

NAGANO





荒井 優花

YUKA ARAI

Year of Birth 1995

GIFU

香奈

KANA

Year of Birth 1998

SHIZUOKA





浅井 絵里香

ERIKA ASAI

Year of Birth 2003

AICHI

木下 ひより

HIYORI KINOSHITA

Year of Birth 2004

MIE





清水 麻椰

MAYA SHIMIZU

Year of Birth 1999

SHIGA

白壁 朋佳

HONOKA SHIRAKABE

Year of Birth 2003

KYOTO





新井 沙織

SAORI ARAI

Year of Birth 2000

OSAKA

射場 千帆里

CHIBORI IBA

Year of Birth 2001

HYOGO





綾瀬 りえ

RIE AYASE

Year of Birth 1997

NARA

市川 真衣

MAI ICHIKAWA

Year of Birth 2002

WAKAYAMA





千鶴 梨瑚

RIKO CHIZURU

Year of Birth 1998

SHIMANE

髙橋 倭子

WAKO TAKAHASHI

Year of Birth 2001

OKAYAMA





優菜

YUNA

Year of Birth 2002

HIROSHIMA

鈴木 優衣

YUI SUZUKI

Year of Birth 1997

YAMAGUCHI





吉田 梨乃

RINO YOSHIDA

Year of Birth 1995

TOKUSHIMA

山瀬 みなみ

MINAMI YAMASE

Year of Birth 2000

EHIME





西 あんず

ANZU NISHI

Year of Birth 1992

KOCHI

大島 麻未

ASAMI OSHIMA

Year of Birth 1993

FUKUOKA



福岡大会

2025年7月21日
福岡トヨタホールスカラエスパシオ













FUKUOKA
2025 MISS JAPAN
PAGEANT PREMIUM

オフィシャルパートナー

美少女図鑑
Beautiful girl pictorial book

ミクチャ

falucca

CHUOU

LIFE SIDE

協力企業

香蘭ファッションデザイン専門学校

プランニング&プロデュース ヒットマン

Be-STAFF MAKE-UP UNIVERSAL

株式会社ジュネス

株式会社プロジェクトクリック



福田 里緒

RIO FUKUDA

Year of Birth 2005

SAGA

佐賀大会

2025年8月3日
ガーデンテラス佐賀ホテル&リゾート























2025 MISS JAPAN SAGA

メインスポンサー

特別スポンサー

プラチナスポンサー

ゴールドスポンサー

シルバースポンサー

ホワイトスポンサー

サプライヤースポンサー

ボディーケアスポンサー

ビューティーケアスポンサー

後 援　佐賀新聞社　サガテレビ　エフエム佐賀　ぶんぶんテレビ　日本キャンプ協会　日本ＵＶケア普及協会
協 力　みやき町こすもす館　国土交通省嘉瀬川防災施設さが水ものがたり館　イオンモール佐賀大和店
共 催　みやき町　リトルアイランド

◆会 場　ガーデンテラス佐賀　ホテル＆リゾート　◆司 会　村松 健太（2024Mr.Japan 準グランプリ）/吉田 愛（2023MissJapan グランプリ）
◆メイク HEADS FACTORY（武雄）/ GoodSun（鳥栖）/ ㈱ゆっくりOhta Mai / MAIMAI
◆衣 装　ハレノヒ ウェディング / ガーデンテラス佐賀ウェディング
◆映 像　㈱アイワン/ フィルミー　◆音 響　㈱ACE　◆写 真　ロックストーン/りゅういち
◆装 飾　㈱セブン・フォース/エフエム佐賀/博多華味鳥/つり具のまるきん/東京ガールズコレクション実行委員会

佐賀大会審査員

みやき町　町長　岡 毅
株式会社佐賀新聞社 取締役 経営企画室長 田中 稔
株式会社サガテレビ 波佐間 崇晃
株式会社佐賀広告センター 常務取締役　宮副 直記
株式会社ライブゴー 代表取締役 藤末 匠吾
ウォーキング講師　田邊 美穂
ボイストレーナー カラオケステージアゲハ　あゆみ
2024ミスジャパン準グランプリ ミス岐阜 市木 さくら
2024ミスジャパン佐賀プレミアム グランプリ 坂本 公子
2024ミスジャパン佐賀ティーンズ グランプリ 井上 幸音

2025受賞者

☆ミス部門 グランプリ 福田 里緒
☆プレミアム部門 グランプリ 松尾 ひかる
Miss TOP永濱 彩乃/TOP2前川 琉夏
Premium TOP山下 ルミ子 /2 阿部 まさみ/特別賞 木寺 富美
Teenグランプリ 渋谷 愛乃 / 古賀 千緋那
Fairyグランプリ 吉岡 みお / 越野 はじめ
Littleグランプリ 渋谷 まおり / 駒月 もも
Boysグランプリ 宮本 継久 / 武富 晴生

佐賀大会ビューティーキャンプ講師

「美しいもの倫理学」矢ヶ部 輝明（シビックデザイナー）
「マインドセット」秀島 聖（Evangreen協会代表理事）
「ブライダルヨガ」MAIMAI（Bridesmaid Tokyo 認定講師）
「ボディー理論」井土 一瑛（メタルジャケット 代表）
「キッズウォーキング」大村 乃々佳（モデル）
「佐賀学/佐賀の歴史」荒牧 軍治（さが水ものがたり館 館長）
「優光泉 酵素学」北島 昭博（エリカ健康道場 代表）
「釣り講座」草野 剛（つり具のまるきん 代表）
「金融講座」新 隼人（野村證券　佐賀支店 支店長）
「空手講座」川南 増男・小池 源征（セブン・フォース 代表）
「リサイクル工場見学」陣内 元治（大坪産業 代表）
「鶏のさばき方講座」博多華味鳥（トリゼンフーズ）
「佐賀の環境問題を考える」法村 孝樹（朝日テクノ 代表）
「キャンプ講座」百武 博文/大坪 紗耶（日本キャンプ協会）
「ティーンズダンス」井上 幸音（24ティーンズグランプリ）
「ボーイズダンス」コロロ（24ボーイズグランプリ）
「リトルダンス」越野さゆり（ズンバトレーナー）
「フォーメーションアシスタント」髙濱 心愛/田原 結衣菜
「スピーチ」大坪紗耶・矢ヶ部 輝明
「ディレクター/総監修」大坪 紗耶（ミライエンターテインメント）

主催　ミライエンターテインメント　Little island　2025 MISS JAPAN SAGA　佐賀大会運営事務局

松尾 美咲

MISAKI MATSUO

Year of Birth 1995

NAGASAKI





藤坂 まりの

MARINO FUJISAKA

Year of Birth 2005

KUMAMOTO

古荘 ひかり

HIKARI FURUSHO

Year of Birth 1993

OITA





渋谷 瑠莉

RURI SHIBUYA

Year of Birth 2004

MIYAZAKI

川和 真奈美

MANAMI KAWAWA

Year of Birth 1992

KAGOSHIMA





田邊 奈津

NATSU TANABE

Year of Birth 2004

OKINAWA



Interview

2024 MISS JAPAN PREMIUM

TERUMI IZUMI

「失敗はマイナスではなく、最高の経験。」
ミス・ジャパン・プレミアムに挑戦したことで、実感することができました。
結婚・出産・育児と続き、なかなか自分自身のことを考えられず、
毎日時間に追われて気がつけば自分を見失っていました。好きだったことも、
やりたいこともわからなくなり、何かに集中して挑戦する暇もなく、気づけば1年が終わっている…。
そんな日々を過ごしていた中で、ミス・ジャパン・プレミアムのコンテストに出会いました。
大会中は、挫けそうになる瞬間が何度もありました。そんな時に、過去の自分の動画を見返しました。
たくさん失敗して落ち込んだこと、その時の気持ちが鮮明に蘇りました。
決して器用ではないけれど、全力で頑張っていた自分。その姿から、今の自分が大きな勇気をもらいました。
「今うまくいかなくても、全力で頑張れば必ず未来の自分の糧になる。」
そう実感できたのは、たくさんの失敗を経験してきたから。
そして、このコンテストに出会えたからこそ気づくことができました。
これから先も挑戦することが怖くなり、迷う瞬間はきっと訪れると思います。
その時は過去の自分から勇気をもらい、挑戦し続けたい。
そして、私の挑戦が誰かの「一歩踏み出すきっかけ」になりますように。

2024ミス・ジャパン・プレミアム　和泉 テルミ

2025 MISS JAPAN
PREMIUM
FINALIST


IWATE
菅原 未帆
MIHO SUGAWARA


FUKUSHIMA
田母神 夕南
YUNA TAMOGAMI


IBARAKI
宍戸 真詩美
MASUMI SHISHIDO


GUNMA
並木 幸代
SACHIYO NAMIKI


SAITAMA
山﨑 智子
CHIKO YAMAZAKI


CHIBA
和座 彩
HIKARI WAZA


TOKYO
名雪 佳代
KAYO NAYUKI


KANAGAWA
髙玉 小百合
SAYURI TAKATAMA


YAMANASHI
野中 紀子
KIKO NONAKA


SHIZUOKA
佐野 絵里奈
ERINA SANO


AICHI
中嶋 れい
REI NAKAJIMA


MIE
河合 莉菜
RINA KAWAI


KYOTO
榎田 ゆきみ
YUKIMI ENOKIDA


OSAKA
川畑 綾乃
AYANO KAWABATA


HYOGO
岡 珠希
TAMAKI OKA

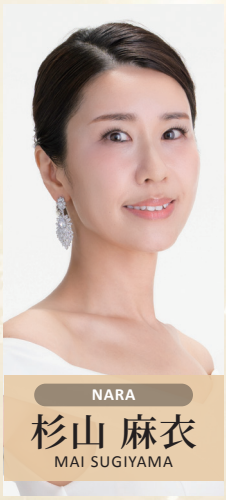
NARA
杉山 麻衣
MAI SUGIYAMA


FUKUOKA
柴田 友紀
YUKI SHIBATA


SAGA
松尾 ひかる
HIKARU MATSUO


MIYAZAKI
阿部 真美
MASAMI ABE


OKINAWA
夏未 玲典
RENO NATSUMI

菅原未帆

MIHO SUGAWARA

Year of Birth 1994

IWATE





田母神夕南

YUNA TAMOGAMI

Year of Birth 1994

FUKUSHIMA

宍戸 真詩美

MASUMI SHISHIDO

Year of Birth 1987

IBARAKI





並木 幸代

SACHIYO NAMIKI

Year of Birth 1977

GUNMA

山﨑 智子

CHIKO YAMAZAKI

Year of Birth 1991

SAITAMA





和座彩

HIKARI WAZA

Year of Birth 1994

CHIBA

名雪 佳代

KAYO NAYUKI

Year of Birth 1981

TOKYO





高玉 小百合

SAYURI TAKATAMA

Year of Birth 1987

KANAGAWA

野中紀子

KIKO NONAKA

Year of Birth 1991

YAMANASHI





佐野 絵里奈

ERINA SANO

Year of Birth 1980

SHIZUOKA

中嶋れい

REI NAKAJIMA

Year of Birth 1992

AICHI





河合 莉菜

RINA KAWAI

Year of Birth 1991

MIE

榎田 ゆきみ

YUKIMI ENOKIDA

Year of Birth 1975

KYOTO





川畑 綾乃

AYANO KAWABATA

Year of Birth 1972

OSAKA

岡 珠希

TAMAKI OKA

Year of Birth 1992

HYOGO





杉山 麻衣

MAI SUGIYAMA

Year of Birth 1986

NARA

柴田 友紀

YUKI SHIBATA

Year of Birth 1985

FUKUOKA





松尾 ひかる

HIKARU MATSUO

Year of Birth 1994

SAGA

阿部 真美

MASAMI ABE

Year of Birth 1982

MIYAZAKI





RENO NATSUMI

夏未 玲典

Year of Birth 1980

OKINAWA

Interview

2024Mr.JAPAN

KAZUKI IKEDA



ファイナリストの皆様、この度は大舞台に立たれること、心よりお祝い申し上げます。
ここまでの道のりは決して簡単ではなく、努力と覚悟の積み重ねだったことと思います。
その挑戦こそが、何よりも誇らしいことです。
私は昨年グランプリをいただき、現在は中国でハイキュー!!の舞台に全力で取り組んでいます。
会場に伺えないのはとても残念ですが、皆様とどこかでお会いできる日を心から楽しみにしています。
この大会を支えてくださる運営の方々も、そしてファイナリストの仲間も、本当に素晴らしい方々です。
どうかそのご縁を信じ、共に未来を切り拓いてください。
結果に関わらず、この経験は必ず皆様の財産になります。挑戦することこそ、
自分の人生を変える力であり、最もかっこいい行動だと私は信じています。
誇りを胸に、自分らしく輝いてください。心から応援しています。

2024ミスター・ジャパン　池田 和樹

2025 Mr.JAPAN

FINALIST

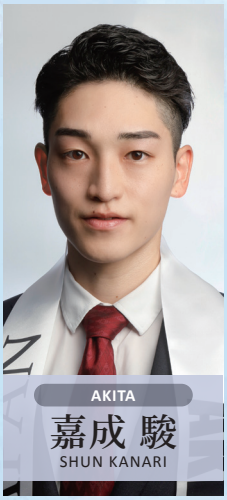

AKITA
嘉成 駿
SHUN KANARI



CHIBA
笹田 トシキ
TOSHIKI SASADA



YAMANASHI
大橋 成亘
MASANOBU OHASHI



SHIZUOKA
植松 卓美
TAKUMI UEMATSU

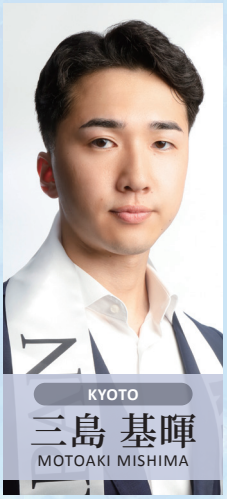

KYOTO
三島 基暉
MOTOAKI MISHIMA

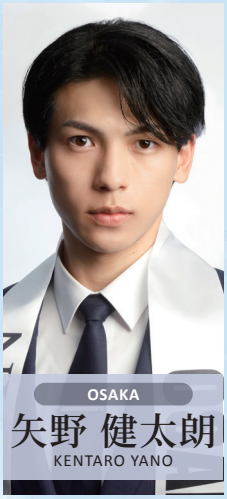

OSAKA
矢野 健太朗
KENTARO YANO



OKAYAMA
山本 真也
SHINYA YAMAMOTO

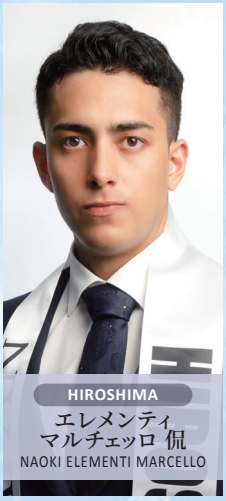

HIROSHIMA
エレメンティ マルチェッロ 侃
NAOKI ELEMENTI MARCELLO



MIYAZAKI
曽根 一樹
KAZUKI SONE

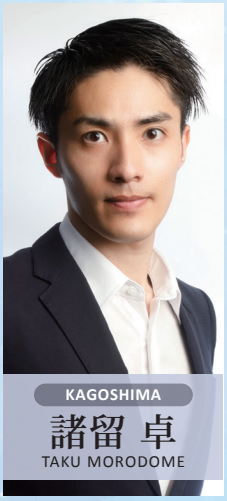

KAGOSHIMA
諸留 卓
TAKU MORODOME



OKINAWA
儀間 敬全
YOSHIMASA GIMA

嘉成駿

SHUN KANARI

Year of Birth 2001

AKITA





笹田トシキ

TOSHIKI SASADA

Year of Birth 1990

CHIBA

大橋 成亘

MASANOBU OHASHI

Year of Birth 1987

YAMANASHI





植松 卓美

TAKUMI UEMATSU

Year of Birth 1995

SHIZUOKA

三島 基暉

MOTOAKI MISHIMA

Year of Birth 2002

KYOTO





矢野 健太朗

KENTARO YANO

Year of Birth 2003

OSAKA

山本 真也

SHINYA YAMAMOTO

Year of Birth 1990

OKAYAMA



NAOKI ELEMENTI MARCELLO

エレメンティ マルチェッロ 侃

Year of Birth 2004

HIROSHIMA



曽根一樹

KAZUKI SONE

Year of Birth 1995

MIYAZAKI





諸留 卓

TAKU MORODOME

Year of Birth 1995

KAGOSHIMA

儀間 敬全

YOSHIMASA GIMA

Year of Birth 1995

OKINAWA



2025 Miss Japan & Mr. Japan
上席理事・公認講師・審査員



鈴木武道 Toby Suzuki

Toby's Co. Ltd.（株）トビーズ
英語学校・海外留学・海外不動産投資

評議員　秋田県担当

医療法人 FOO ふじた矯正歯科 理事長・院長
藤田 俊哉

評議員　埼玉県担当

のぐち内科呼吸器内科クリニック 理事長
野口 寿行

評議員　東京都担当

株式会社 WAOCON 代表取締役
大川 達弘

評議員　東京都担当

株式会社日本土地建物 代表取締役
神山 重子

評議員　東京都担当

RSM 清和監査法人 理事長
戸谷 英之

評議員　東京都担当

株式会社上田トラディション証券
良成 スレマン

評議員　東京都担当

株式会社 HASC 事業団 代表取締役
渡辺 幹洋

評議員　神奈川県担当

株式会社わくわくホールディングス 取締役
高橋 亜衣

評議員　神奈川県担当

株式会社わくわくホールディングス 代表取締役
山下 耕介

評議員　三重県担当

伊勢志摩真珠館 代表取締役社長
奥野 泰司

評議員　兵庫県担当

丸山 祥子

評議員　岡山県担当

jun-san。ラジオパーソナリティー
狩野 順

評議員　福岡県担当

画家、人文デザイン研究所 主宰
浅井 宏

※同一担当県内は 50 音順で記載

Miss Japan & Mr.Japan Pageant 評議員の募集
弊社は、一年間のミス・ミスタージャパンページェントイベント（MJP）を通して、日本の若者達の人生に於けるプラットホーム（＝きっかけ）を与えることを１つの目的として活動しております。コンテストの出場者らは、大会を通して、地域の活動から世界規模のチャリティ活動まで様々な活動に従事し、個人として成長していきます。これらの活動にご支援いただく機会の１つとして、評議員会を用意いたしました。是非、本年度の評議員会にご就任頂き、ご支援賜りたくお願いいたします。なお、ご支援いただいた支援金につきましては、社会貢献活動、各種イベント費用、交通・宿泊費、一部イベントの賞金等に利用させて頂きます。
http://www.missjapan.org/councilor





弁護士法人 ITJ 法律事務所は、
輝くステージに挑む皆さまを応援しています。



最高の結果を最良のプロセスで！
一人で悩んでいても、解決のために行動しなければ状況は変わりません。
お気軽にご相談下さい。

ITJ
LAW OFFICE

弁護士法人 ITJ 法律事務所
（第一東京弁護士会所属）
代表弁護士　戸田　泉
〒108-0023
東京都港区芝浦 4-16-23 アクアシティ芝浦 9 階
電話番号：0120-838-894
Email：toda@japanlaw.net
https://www.japanlaw.net/

Official Partner

Spa Tokyo

BIHALIST
ビハリスト

100th Anniversary
Beauty Salon
TANAKA
TANAKA MASAKO GROUP
SINCE 1925

WAKU WAKU
BODY CLINIC

Beauty Camp Trainer

生貝 美千代（リラクセーション&エステティックOCEAN 代表）
池田 侑佳理（株式会社VILEL 代表取締役）
石井 尚美（管理栄養士、自然食料理教室エコロクッキングスクール指導講師 （株）玄米酵素総合健康事業部 課長）
射水 徹（治療家 関節エステプロフェッショナルアカデミー代表）
岡澤 万貴子（香りの調律™メソッド創始者、Aromasalon Maki代表）
金 笑榮（東京家政学院大学 客員教授）
栗原 恵子（ラポール 代表）
小波津 祐一（小波津式 代表）
鈴木 武道（株式会社トビーズ 代表取締役会長）
瀧澤 晃美（Amana Lima ウェルネスビューティー・セラピスト）
竹本 一樹（emit式小顔矯正 考案者、美容鍼灸師）
常冨 泰弘（心理カウンセラー）
内藤 景子（BSG代表 ウォーキングディレクター）
花谷 博幸（日本猫背矯正協会 代表）
本屋敷 裕太（骨格美ボディメイクトレーナー）
百木 ゆう子（日本美容技術者協会 代表、統合美療師、百木ゆう子エステティックアカデミー 代表）

Miss Japan Production Team

戸田 泉 / 吉田 昭弘 / 竹國 和紀 / 坂田 修 / 寺田 明浩 / 川野 案

公式プログラム制作チーム

MISS JAPAN Official Photographer　山岸 伸
Mr. JAPAN Official Photographer　山本 ヤスノリ



Spa Tokyo

入浴剤専門店

心身の健康と自信に満ちた日々を

Instagram

オンラインショップ

楽天市場店

入浴剤ワークショップ





TANAKA
MASAKO
GROUP

For Next Generation

いつも時代の先を見つめて…





Beauty TANAKA

Atelier MASAKO HAIR MAKE

MĀSA Hair Make

JEUNESSE

LINO HAIR

エステティックサロン ヴァン VENT Esthétique Salon

Bridal Beauty
Novelle Mariee MASAKO

aura nails

Company Profile

名　　称	株式会社　東京美容研究所
代　　表	代表取締役 田中みさ子 <二代目 田中雅子>
創　　業	1925年9月
本　　社	〒151-0053　東京都渋谷区代々木1-38-4
U　R　L	http://www.beauty-tanaka.com
事業内容	美容室経営・ブライダル事業・美容学校
社 員 数	グループ総数 600名

紹介動画公開中

History

Recruit